

КАДАСТРОВЫЙ ПАСПОРТ помещения

Лист № 1 , всего листов 2

Дата 11 марта 2009

Кадастровый номер _____

Инвентарный номер (ранее присвоенный учетный номер) 50:401:386:010007920:0001:20006

1. Описание объекта недвижимого имущества

1.1. Кадастровый номер здания (сооружения), в котором расположено помещение _____

1.2. Этаж (этажи), на котором расположено помещение 1 (Подземный этаж)

1.3. Общая площадь помещения 131,4 кв.м.

1.4. Адрес (местоположение):

Субъект Российской Федерации	Новосибирская обл.	
Район	--	
Муниципальное образование	тип	городской округ
	наименование	город Новосибирск
Населенный пункт	тип	--
	наименование	--
Улица (проспект, переулок и т.д.)	тип	улица
	наименование	Советская
Номер дома	10	
Номер корпуса	--	
Номер строения	--	
Литера	VI	
Номер помещения (квартиры)	--	
Иное описание местоположения	--	

1.5. Назначение помещения нежилое
(жилое, нежилое)

1.6. Вид жилого помещения в многоквартирном доме _____
(комната, квартира)

1.7. Кадастровый номер квартиры, в которой расположена комната _____

1.8. Номер помещения на поэтажном плане 1-8

1.9. Предыдущие кадастровые (условные) номера объекта недвижимого имущества: _____

1.10. Примечание: Сведения об ограничениях (обременениях) зарегистрированных на 1 января 1999 г.: отсутствуют

1.11. Новосибирский филиал ФГУП «Ростехинвентаризация - Федеральное БТИ»
Свидетельство об аккредитации от 27.10.2007 № 000406
(наименование органа или организации)

Начальник отдела _____
(подпись)

С.А. Кузнецов
(инициалы, фамилия)



КАДАСТРОВЫЙ ПАСПОРТ
помещения

Лист № 2 , всего листов 2

Кадастровый номер _____

Инвентарный номер (ранее присвоенный учетный номер) 50:401:386:010007920:0001:20006

2. План расположения помещения на этаже

План подвала

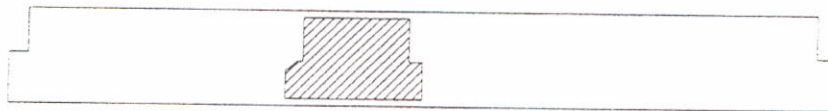

Копировал
Захарова Л.И. Подпись 
(Ф.И.О. исполнителя)
Дата 11.03.2009

Масштаб 1: 1000

Начальник отдела _____



И.Ю. Дементьев
(инициалы, фамилия)

фрагмент подвала

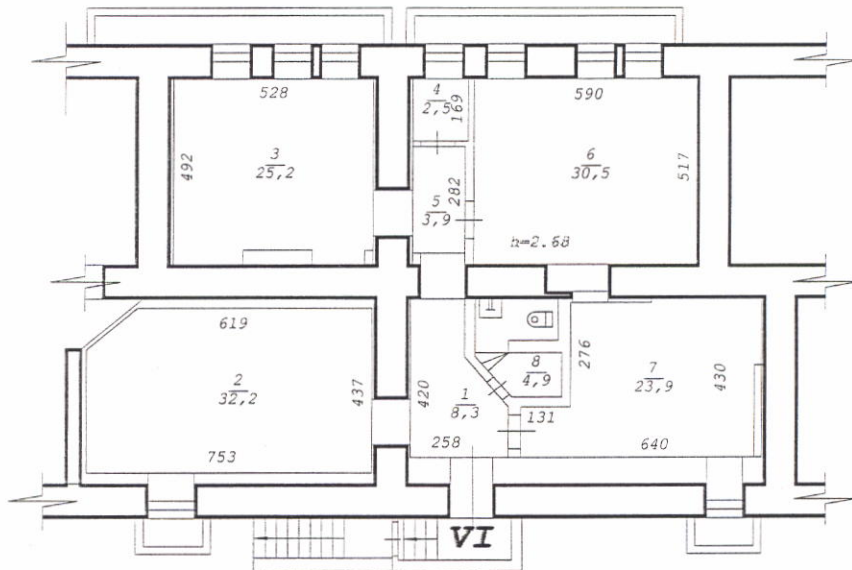

Составлен по состоянию
на "23" апреля 2004 года

Копировал

Захарова Л.И. Подпись 
(ФИО исполнителя)

Дата 11.03.2009

Новосибирский филиал
ФГУП "Ростехинвентаризация-Федеральное БТИ"

Лист № 1	Позтажный план на строение лит. VI		M1:200
	уп. Советская № 10		
	г.Новосибирск		
Дата	Исполнитель	Ф.И.О.	
24.04.04	Инженер	Чаюк Л.И.	
	Инж. бригад.	Коломейцева Т.А.	
	Рук. группы	Гребнева Е.Т.	

Экспликация

к поэтажному плану здания (строения), расположенного в г. Новосибирске
улице (переулку) Советская № 10

1	2	3	4	5	Площадь по внутреннему обмеру в кв. м						12	13	14		
					Учрежден										
					6	7	8	9	10	11					
Дата записи и литер по плану	Этаж	Номер по плану	Назначение частей помещения	Формула подсчета площади по внутреннему обмеру	площадь нежилых помещений	в т.ч. полезная	площадь нежилых помещений	в т.ч. полезная	площадь нежилых помещений	в т.ч. полезная	Итого по этажу строения	Самовольно возвед. или переоборуд.	Высота помещений по внутреннему обмеру		
19.05.04															
VI	ПОДВАЛ:	1	Коридор	1,43×4,20+ (2,66+1,34)/2 ×1,15	8,3	8,3								2,68	
		2	Офис	7,53×4,37- 1,34×1,10/2	32,2	32,2									
		3	Офис	5,28×4,92- 1,84×0,39- 0,22×0,38	25,2	25,2									
		4	Кладовая	1,46×1,69	2,5	2,5									
		5	Коридор	1,38×2,82	3,9	3,9									
		6	Офис	5,90×5,17	30,5	30,5									
		7	Офис	6,60×4,30- 1,31×2,86- 2,15×0,10- 2,44×0,20	23,9	23,9									
		8	Сан. узел	2,19×1,43- 0,33×1,31+ 0,15×2,29+ (1,32+2,29)/2 ×1,02	4,9	4,9									
		Итого по литеру VI :					131,4	131,4					131,4		

Примечание: Надписание наименования пустых граф производится при заполнении экспликации по назначению помещения